



DE KOMPEL

328281

De Kompel is een deel van een voormalige kleuterschool die verbouwd werd tot een bivakhuis. De Kompel bestaat uit de Put en de Schacht, elk voor 54 personen. De Kompel ligt vlak bij de oude mijn van Beringen. Op 1,5 km heb je de uitgestrekte bossen van Beverlo.

BEZICHTIGING



Carlo Mariën



Laan op Vurten 61
3581 Beringen-Mijn



0473/84.96.23



dekompel@hotmail.com

ADRES HUIS

Laan op Vurten 61
3581 Beringen-Mijn





Centrum voor Jeugdtoerisme^{vzw}

TECHNISCHE GEGEVENS: Erkenning Toerisme Vlaanderen: type C

	7-8	9-6		7-8	9-6
Aantal personen binnen	108	108	Kampvuur	✗	✗
Aantal personen in tenten	0	0	Energie (kosten)	Niet inbegrepen	
Totaal aantal personen	108	108	BBQ	Neen	
Gebouw (aantal)	1	1		Geen label	
Slaapzalen	8	8	Terrein		
Bedden	108	108	Gras	0 m ²	
Eetzaal	2	2	Verhard	3.000 m ²	
Dagzaal	4	4	Bos	Op 1,5 km	
Douchekoppen	8	8	Extra:		
Kranen	24	24	Wi-Fi aanwezig.		
Toiletten	17	17			
Borden	Ja	Ja			
Potten	Ja	Ja			
Klein keukenmateriaal	Neen	Neen			
Bestek	Ja	Ja			

LEGENDE

Type C	Kamphuis met bedden, dekens en hoofdkussens, minstens 1 douche per 20 personen en minstens 2 afgescheiden douches, ingerichte keuken, buiten de eetzaal nog minstens 2 dagruimtes.
7-8	juli – augustus
9-6	september – juni
Totaal	Het totaal aantal personen, is het maximaal aantal toegelaten personen op het terrein (gebouw + tentengrond).
Klein keukenmateriaal	Materiaal zoals kleine en grote keukenmessen, kurkentrekker, blikopener, rasp, zeef, mixer...
	Toegankelijk voor rolwagens
	Kampvuur toegestaan
	Kampvuur niet toegestaan

BOSGEBRUIK

- in openbare bossen mag je op de paden wandelen, tenzij ze afgesloten zijn
- in privébossen mag je wandelen na toestemming van de eigenaar
- in speelzones mag je van de paden afwijken
- buiten de speelzones mag je enkel van de paden afwijken na toestemming van de woudmeester (openbare bossen) of van de eigenaar (privébossen).



ANB – Limburg
Koningin Astridlaan 50 bus 5
3500 Hasselt
011/74.25.00
lim.anb@vlaanderen.be
www.natuurenbospel.be

GRONDPLANNEN

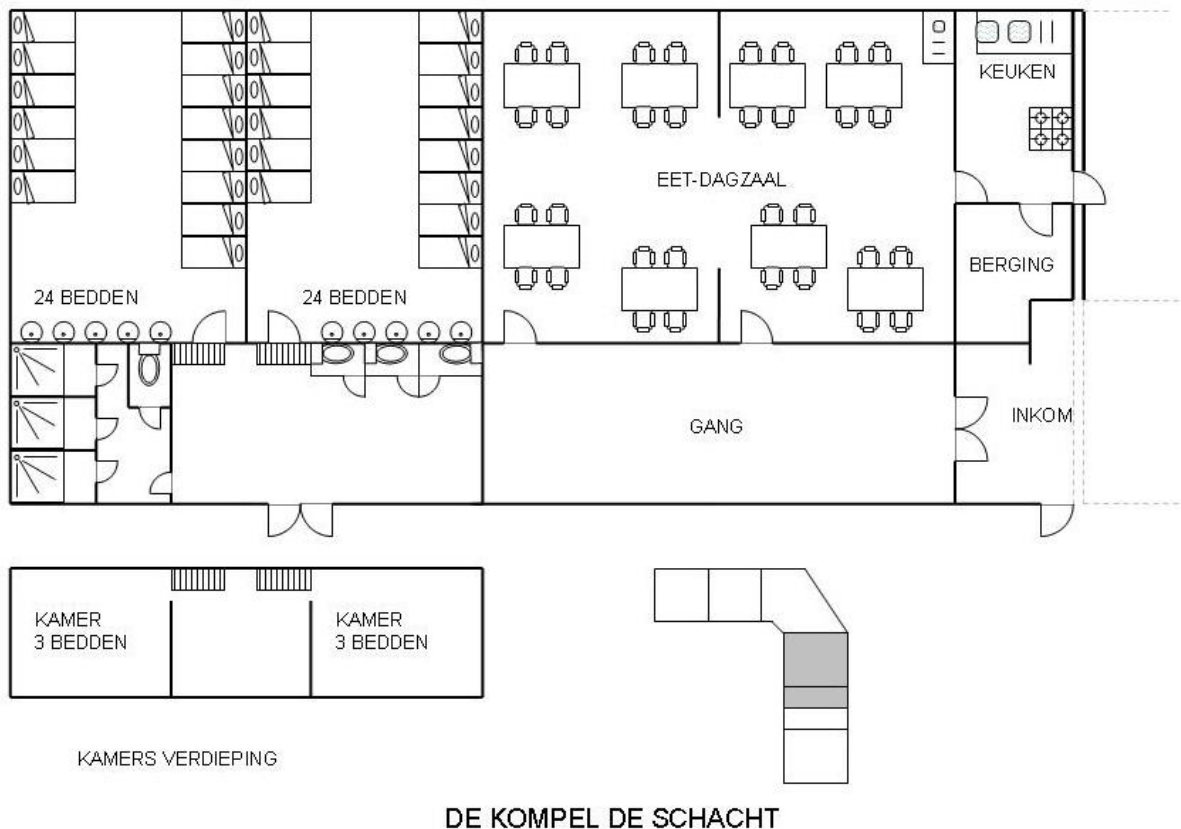
**Toelichting grondplan**

Nr	Ruimte	Info over de ruimte
	Sanitair	3 douches 1 toilet Op de gang zijn nog 3 toiletten
	Slaapruimte	2 zalen voor telkens 24 personen
	Eet-/dagzaal	2 x 56 m ² ; 1 met podium
	Keuken	kookfornuis Braadslede
	Berging	5 m ² Koelkast Diepvriezer
	VERDIEPING	
	Slaapruimte	2 kamers met 1 stapelbed en één gewoon bed
	EXTRA	
	Sanitair	Extra badkamer voor kookouders met 1 douche en 1 toilet
	Dagzaal	Extra lokaal van 69 m ²

GRONDPLANNEN

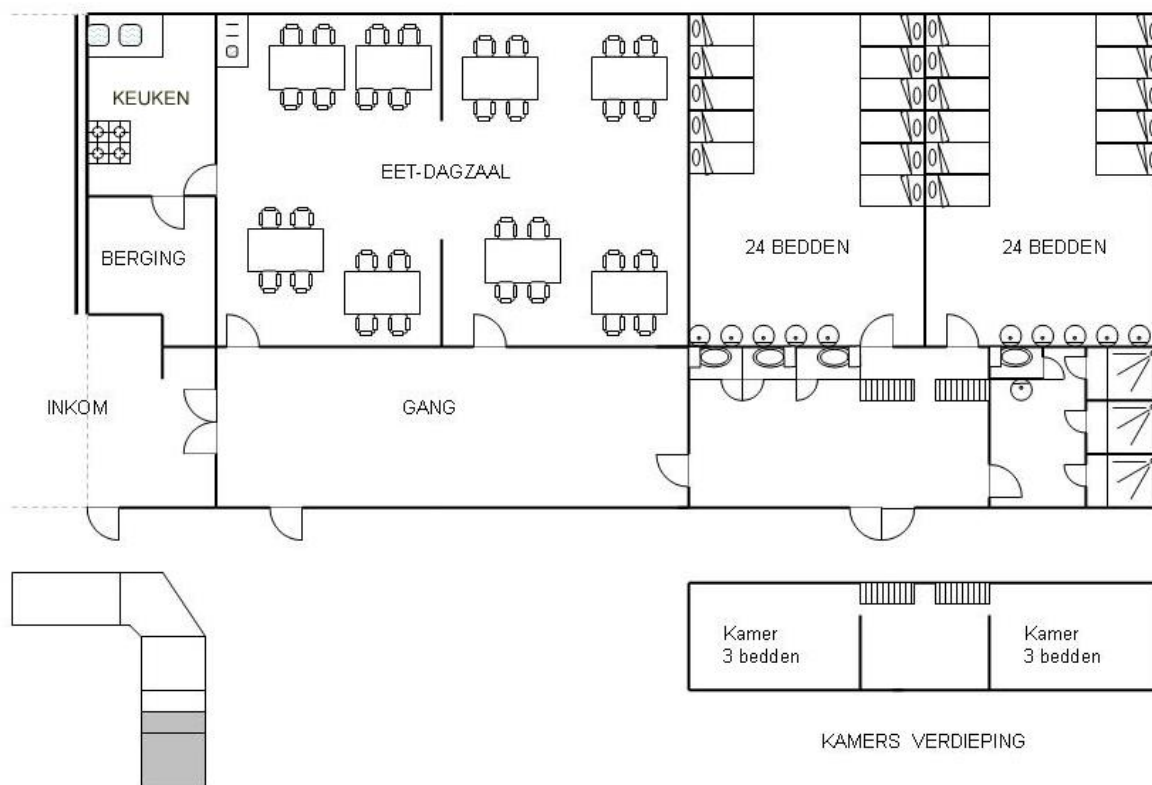

DE KOPPEL DE PUT

Toelichting grondplan

Nr	Ruimte	Info over de ruimte
	Sanitair	3 douches 1 toilet Op de gang zijn nog 3 toiletten
	Slaapruimte	2 zalen voor telkens 24 personen
	Eet-/dagzaal	2 x 56 m ² ; 1 met podium
	Keuken	kookfornuis Oven
	Berging	5 m ² Koelkast Diepvriezer
	VERDIEPING	
	Slaapruimte	2 kamers met 1 stapelbed en één gewoon bed
	EXTRA	
	Sanitair	Extra badkamer voor kookouders met 1 douche en 1 toilet
	Dagzaal	Extra lokaal van 69 m ²

ABC VAN CJT

Dit is een basis huishoudelijk reglement, de uitbater kan je ter plaatse nog een uitgebreid huishoudelijk reglement bezorgen. Vraag er naar bij aankomst.

AANKOMST

Respecteer de uren van aankomst en vertrek. Controleer ook bij aankomst samen met de verantwoordelijke de meterstanden en eventuele schade.

ALGEMENE VOORWAARDEN

Neem 10 dagen voor aankomst contact op met de eigenaar. De lijst van alle deelnemers (naam, adres en geboortedatum) wordt op de eerste dag aan de huisverantwoordelijke bezorgd (tijdelijke verblijfsvergunning). Dit is verplicht voor iedereen!

AFVAL

In elk huis wordt afval gesorteerd. Vraag aan de verantwoordelijke wat de regels zijn en waar welk afval moet gedeponeerd worden.

BEDDEN

Iedereen is verplicht om minstens 1 laken en kussensloop mee te brengen, ook bij gebruik van een slaapzak.

ENERGIE

De energie wordt afgerekend aan het eind van het verblijf. Controleer samen met de verantwoordelijke de eindstand van de tellers.

Let er op dat je geen deuren of ramen laat openstaan als je de verwarming aan staat.

Verwarming, elektriciteit, water en gas worden verrekend volgens de meterstand.

EXTRA KOSTEN

Te vragen bij de huisverantwoordelijke.

FEESTEN

De huizen hebben geen vergunning om (doop-, communie,..) feesten te laten doorgaan. Indien de eigenaar of beheerder merkt dat er toch een feest doorgaat, kan hij eisen dat de groep het gebouw verlaat zonder enige vorm van compensatie voor de groep.

HUISDIEREN

Huisdieren zijn niet toegelaten.

KAMPVUUR

Er is geen mogelijkheid om kampvuur te houden.

LAWAAI

Respecteer de stilte voor 8u en na 22u. Je wordt ook niet graag gestoord in je slaap door luidruchtige mensen. **Nachtspel is verboden.**

PLAKKEN OF PRIKKEN

Plakband wordt enkel op hout of steen aangebracht, echter nooit op behang of geschilderde ondergrond. In deuren en muren worden geen nagels, duimspijkers of nietjes aangebracht.

ROKEN

Roken in de huizen is niet toegestaan.

SCHOONMAAK

Het huis moet na het verblijf grondig geïnspecteerd worden. Dan krijg je al een groter deel van je waarborg terug. Keuken- en badhanddoeken moeten zelf meegebracht worden, alsook poetsmateriaal en toiletpapier.

STUDENTEN

Studenten worden geacht zich ook te houden aan de regels van het huis. Cantussen, ontgroeningen en feesten zijn niet toegestaan. Indien de eigenaar of de beheerder merkt dat dit toch gedaan wordt, kan hij eisen dat de groep het gebouw verlaat zonder enige vorm van compensatie. Dit geldt ook bij vandalisme.

VERTREK

Respecteer het uur van vertrek. Probeer dus in te schatten hoeveel tijd je nodig hebt om je bagage te maken, alles op te ruimen en te poetsen.

WEETJES

In de buurt zijn 5 speelpleintjes (gelieve wel de spelende buurtkinderen niet te storen).

WAARBORG

De waarborg moet ter plaatse betaald worden. Het bedrag staat op het 'toegangsbewijs'. Je kan het bedrag ook terugvinden op de website.

Dit centrum is aangesloten bij CJT Boekingscentrale.
Groepen uit het jeugdwerk hebben een aparte prijscategorie en kunnen 1 jaar vroeger reserveren.

Voor meer info kijk op www.cjt.be/boekingscentrale



Beringen is gekend als “mijnstad”. Je kan er het mijnmuseum bezoeken en de terril beklimmen.

TOERISME

Beringen

Koolmijnlaan 203
3580 Beringen
011/42.15.52
toerisme@beringen.be
www.beringen.be

Heusden-Zolder

Vrunstraat 6
3550 Heusden-Zolder
011/80.80.88
toerisme@heusden-zolder.be
www.beringen.be

Leopoldsburg

Hechtelsesteenweg 7
3970 Leopoldsburg
011/40.21.84
info@toerismeleopoldsberg.be

RECREATIE

RECREATIEDOMEINEN

‘t Fonteintje» 8 km
Fonteintjesstraat 30
3582 Koersel
011/42.76.08

Olense Zoo» 9 km

Bukenberg 45
2491 Olmen
014/30.98.82
www.olmensezoo.be

Molenheide» 16 km

Molenheidestraat 7
3530 Helchteren
011/52.10.48
www.molenheide.be

ZWEMBADEN

De Merel » 5 km

Op 't Zand 35
3971 Heppen
011/40.22.62

SPORTFACILITEITEN

t Beverke » 8 km

Beverpad 15
3580 Beverlo
011/34.35.54

NATUUR

NATUURRESERVATEN

Zwarte Beekvallei

STAFKAARTEN

1 : 50.000: nr. 25
1 : 25.000: nr. 25/1-2
1 : 10.000: nr. 25/1

Deze brochure werd laatst aangepast op 24-5-2016

Met de steun van:



Vlaamse overheid





